口の中には細菌がいっぱい

口の中のいろんな細菌

虫歯菌

カンジダ
（真菌）

Porphilomonous gingibvaris

歯周病菌

色素産生菌

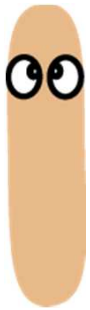

Aggregatibacter
Actinomycetemcomitans

歯周病菌

善玉菌

等300から700種類存在

虫歯の菌が多ければ

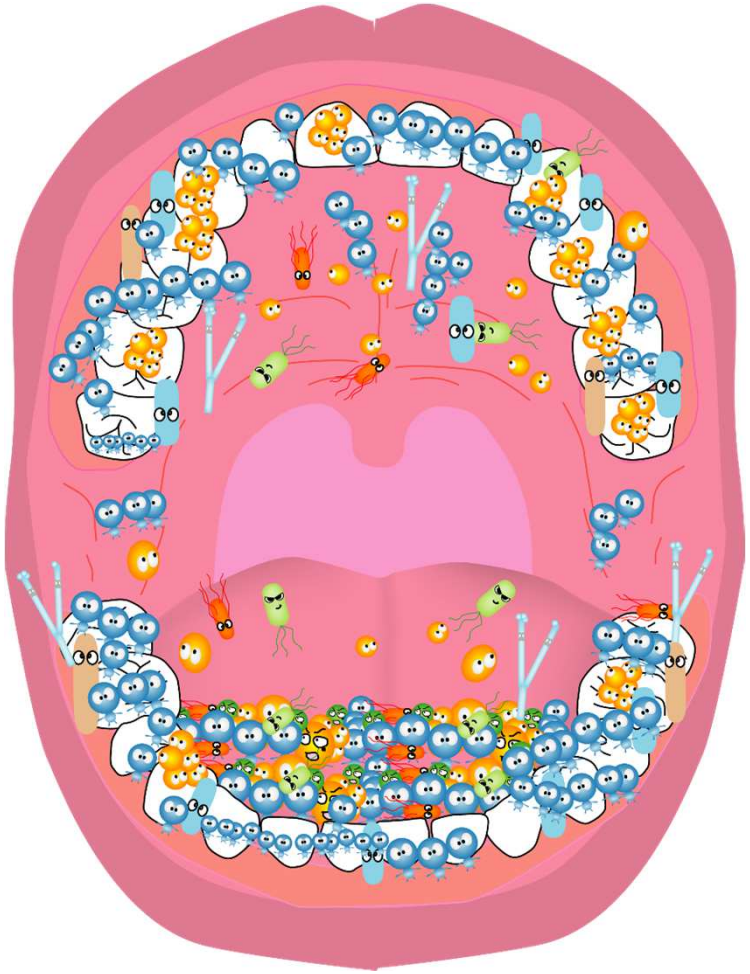

虫歯菌

虫歯になりやすい

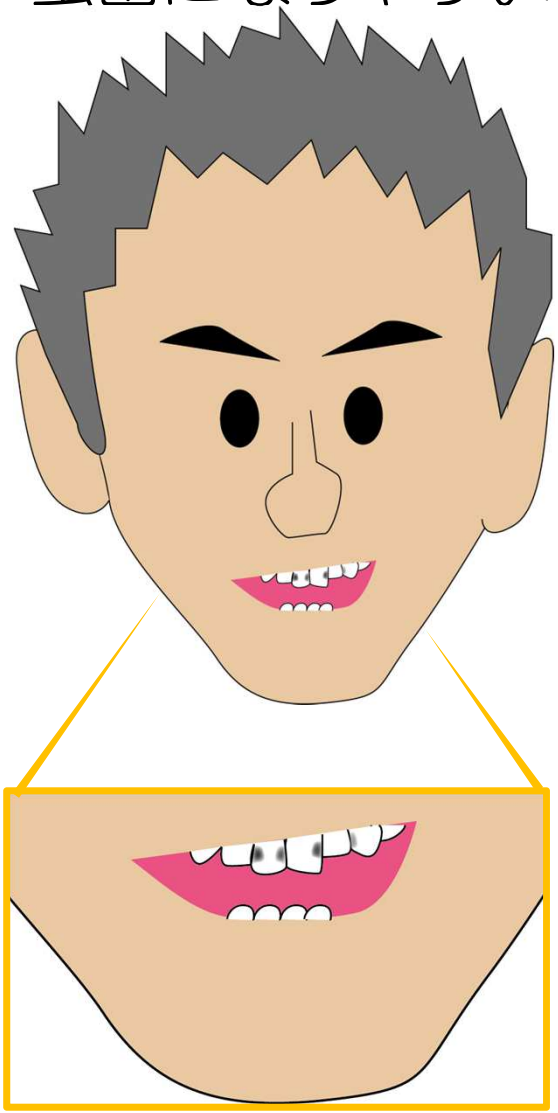

歯周病菌が多ければ

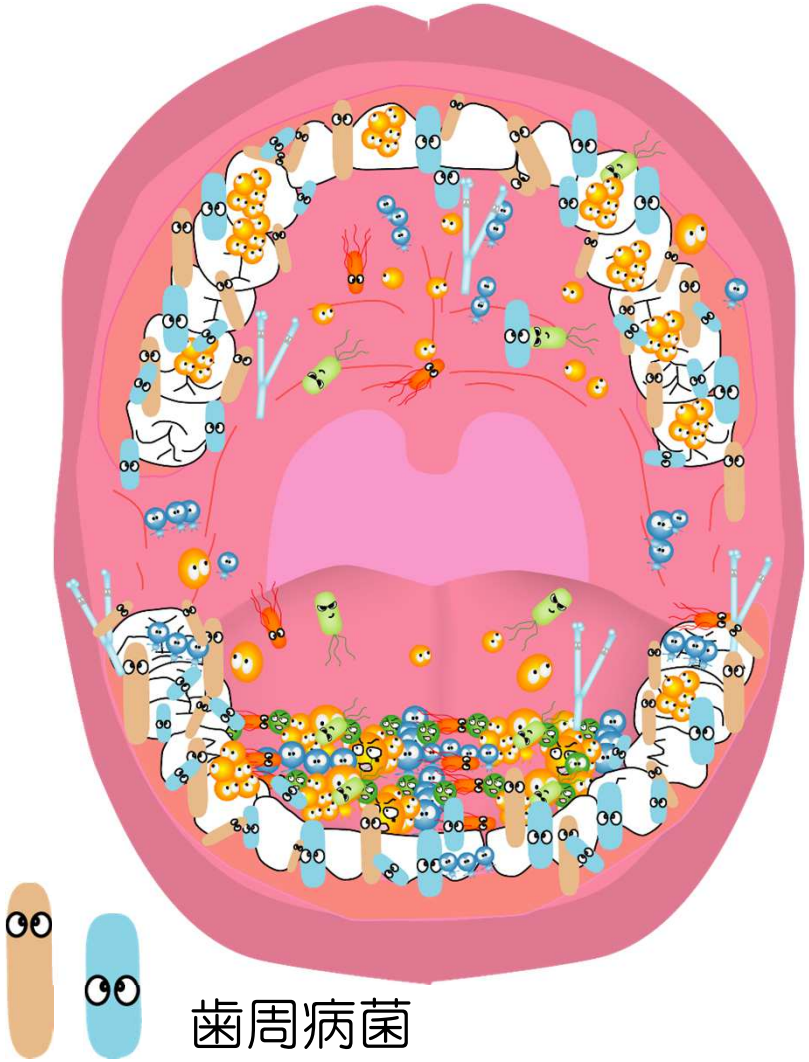

歯周病になりやすい

虫歯の菌ほとんどいないと

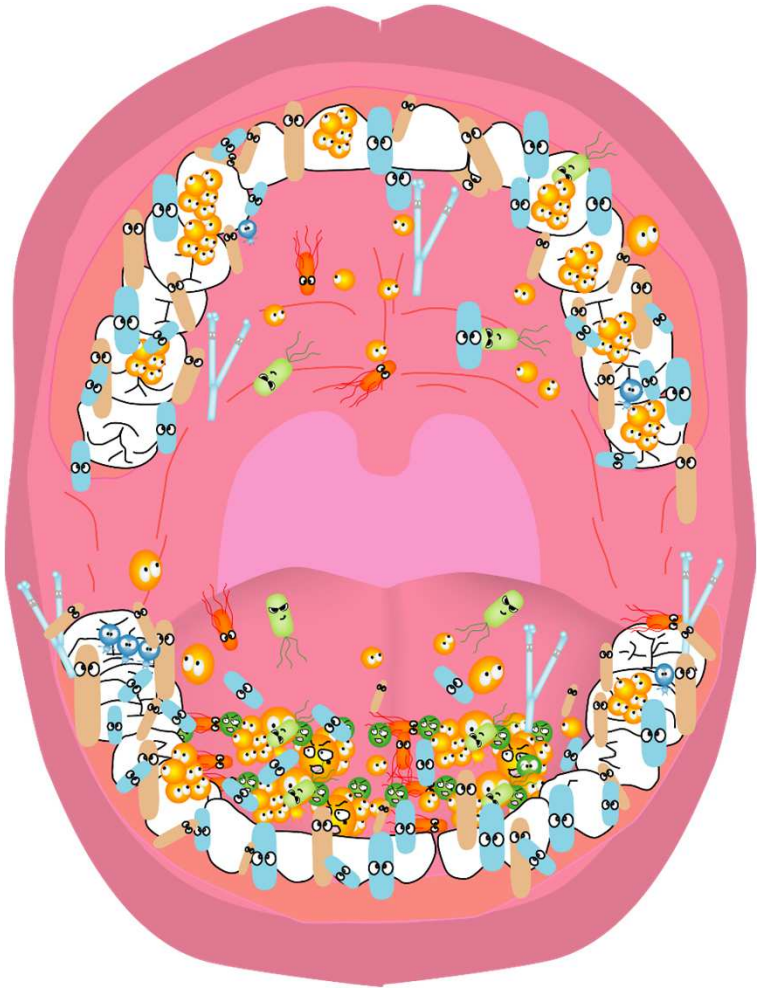

歯みがきしなくても
むし歯になりません。

歯みがきせずに歯周病に
なる人が多いです

においを産生する菌が増えれば

口臭が気になります。

歯石やプラークも
口臭の原因です。

口の中の菌のバランスが崩れると

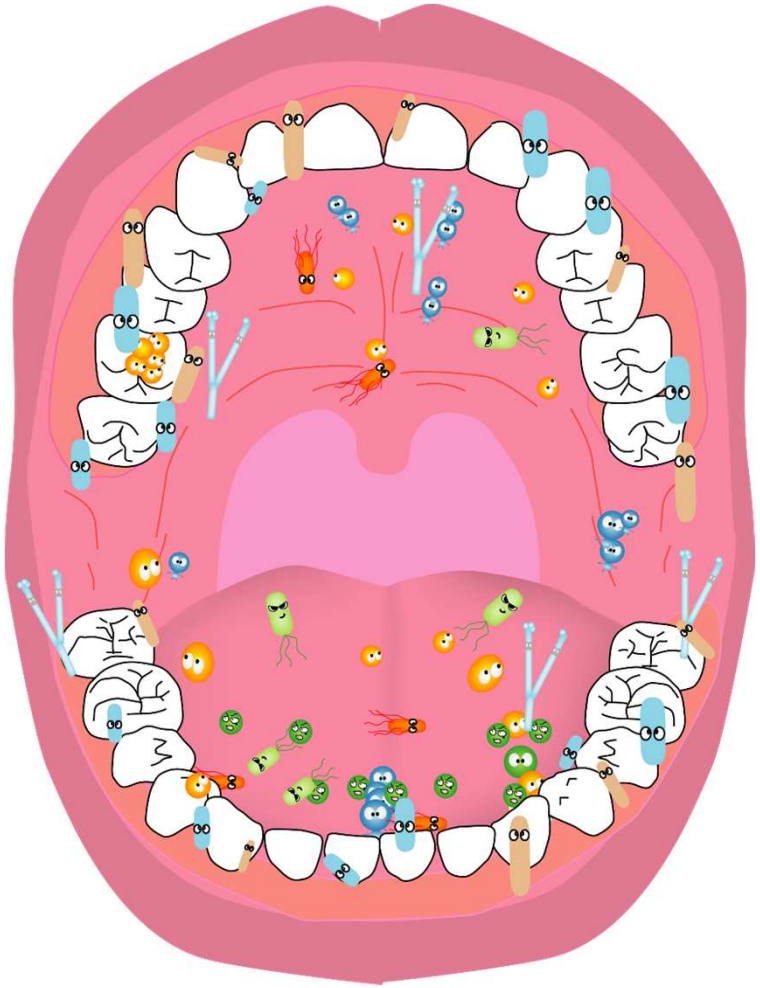

抗菌薬等を使った
口が乾いたり
ステロイドを服用したり
体力がおちたり
抗がん剤を使ったり

カンジダが増えてカンジダ症になります

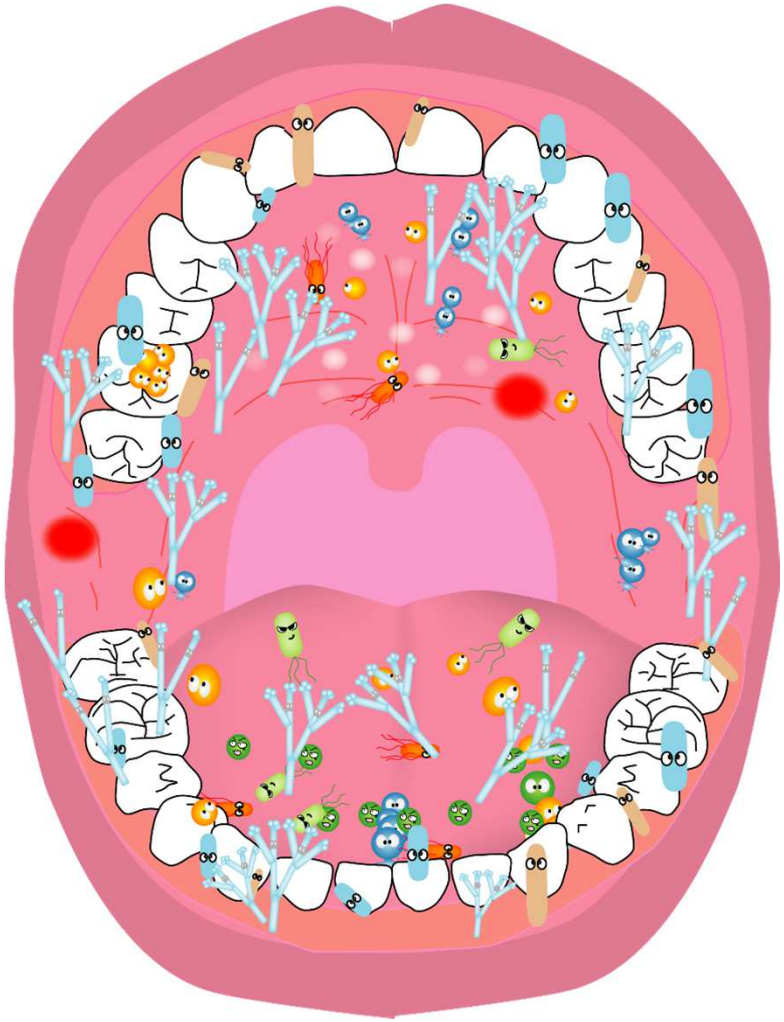

白いコケが生えたようになったり

舌がひりひり

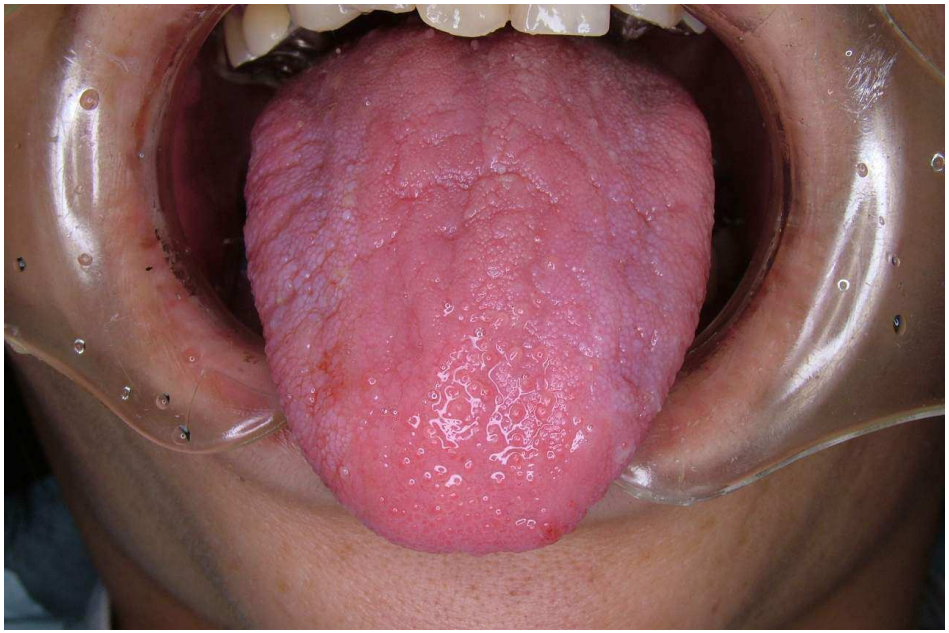

唇がひりひり

口角炎ができます
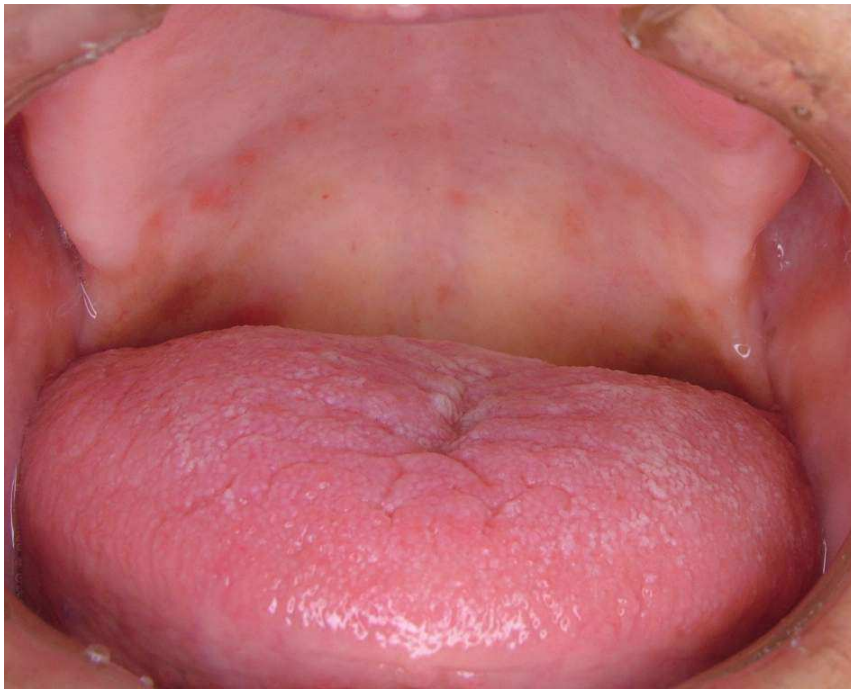
粘膜が赤い